

قالمة في : 15 أكتوبر 2024

الرقم : 62 أع /ك آل/ ج ق / 2024

=0= إعلان =0=

- ف/ي منحة السكن -

بناء على المراسلة رقم : 82 والمؤرخة في : 2018/03/18 ،الصادرة عن
مصالح الأمانة العامة للجامعة والمتعلقة بالتعويض الشهري عن منحة السكن لفائدة الأساتذة
الجامعيين .

فإننا نعلم كافة الأساتذة المعنيين تحميل بطاقة إلتزام المستفيد من التعويض عن
السكن من موقع الكلية والتي تحتوي على :
-طلب الحصول على تعويض عن السكن .
-بطاقة مقدم الطلب .

والمصادقة عليها لدى مصالح البلدية .

مع إرفاق بطاقة الإلتزام بشهادة ميلاد رقم 12 للمعني وزوجه ، وإرجاعها إلى الأقسام التابعين لها .

ملاحظة : ترسل بطاقات الإلتزام من الأقسام إلى مصالح الأمانة العامة عن طريق
جدول إرسال قبل يوم: 2024/11/07 فعلى الجميع الإلتزام بذلك .

الأمين العام

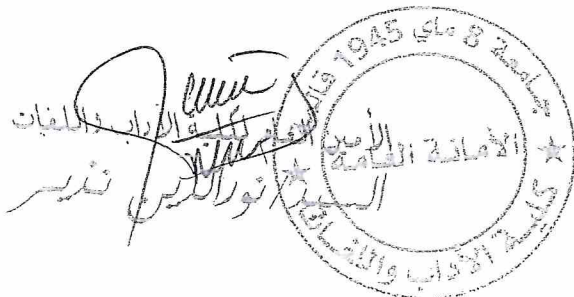

*نسخة للحفظ



كلية الآداب و اللغات

الجمهورية الجزائرية الديمقراطية الشعبية
وزارة التعليم العالي والبحث العلمي



جامعة 8 ماي 1945 قالبة

رئاسة الجامعة

تاريخ الطلب

20 /

رقم الطلب خاص بالكلية

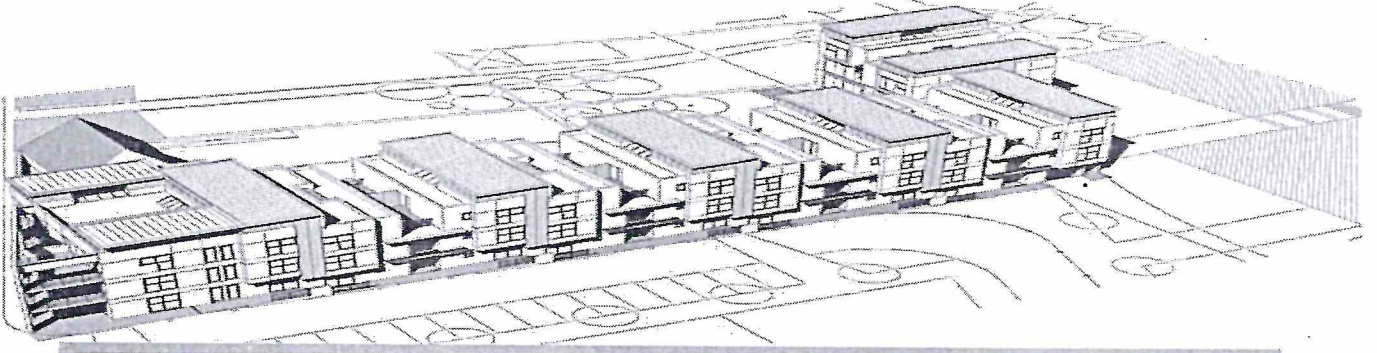

بطاقة التزام المستفيد من التعويض عن السكن

Fiche D'engagement du Bénéficiaire

L'indemnité de Logement

- الاسم :
- أستاذ (ة) بقسم :
- الكلية :

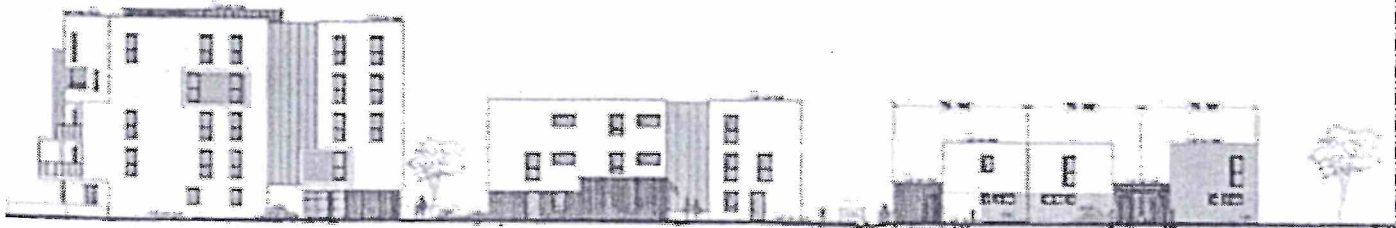

قائمة في

إلى السيد:
عميد كلية الآداب واللغات

الأستاذ (ة)

الرتبة:

القسم:

الكلية:

الهاتف:

البريد الإلكتروني:

الموضوع: ف/ي طلب الحصول على تعويض عن السكن

يشرفني أن أراسل سيادتكم لأتقدم بهذا الطلب المنو به في الموضوع أعلاه والمتضمن أساسا طلب الحصول على تعويض عن السكن وفق التنظيم الساري المفعول .

أعلمكم سيدي بأنني غير مستفيد من سكن بصيغه وانماطه المختلفة عبر إقليم دائرة اختصاص جامعة قلمة وإقليم ولاية قلمة .

كما ألتزم بإعلام أمانة الكلية بكل مستجد في حالة استلامي للسكن المكتب فيه .

في انتظار قبول طلبنا تقبلوا منا فائق التقدير والاحترام .

إمضاء وتوقيع المعني

PHOTO

الجمهورية الجزائرية الديمقراطية الشعبية
وزارة التعليم العالي والبحث العلمي

جامعة 8 ماي 1945 قالة

رئاسة الجامعة

كلية الآداب واللغات

بطاقة مقدم الطلب

1. Identifiant du Demandeur:

Sexe : Homme Femme

اللقب : الاسم :

تاريخ ومكان الازدياد :

ابن ()

عنوان الإقامة الأصلي

Nom (du demandeur) :

Nom (de jeune fille) :

Prénom:

Date de naissance:

Lieu de naissance (commune)

Wilaya

Carte nationale d'identité

N°

délivrée le

Carte nationale
biométrique

Par:

Prénom du Père:

Date de naissance:

Lieu de naissance (commune)

Wilaya

Nom de la Mère:

Prénom de la Mère :

Date de naissance:

Lieu de naissance (commune)

Wilaya

Adresse de domicile (de votre résidence principale):

Adresse du logement où vous vivez actuellement:

Adresse Électronique

Téléphone:

Portable

Domicile

2. Situation Familiale

Déclare sur l'honneur que Je suis :

1. Célibataire 2. Marié(e) 3. Marié(e) avec enfants légitime 4. Divorcé(e) 5. Veuf(ve)
6. Marié(e) avec enfants à charge 7. Veuf(ve) avec enfants à charge
8. Divorcé (e) avec enfants à charge

9. Nombre d'enfants

Nombre d'enfants légitime Nombre d'enfants à charge Nombre de Conjoints

3. Identification du Conjoint

اللقب : الاسم :
تاريخ ومكان الازدياد:
ابن(ة) و.....

Nom du conjoint:

Prénom du conjoint:

Date de naissance:

Lieu de naissance (commune)

Wilaya

Carte nationale d'identité N° délivrée le

Carte nationale biométrique

Par:

Prénom du Père:

Date de naissance:

Lieu de naissance (commune)

Wilaya

Nom de la Mère:

Prénom de la Mère :

Date de naissance:

Lieu de naissance (commune)

Wilaya

4. الوظيفة :

موظف (ة) كأستاذ بجامعة 8 ماي 1945 قالمة .

الرتبة: _____ منذ تاريخ: _____

القسم: _____ الكلية: _____

في حالة التحويل إلى جامعة 8 ماي 1945 قالمة :

أذكر اسم الجامعة الأصلية :

سنة أول توظيف _____ تاريخ التحويل إلى جامعة قالمة _____

5. وظيفة الزوج (ة) :

- أستاذ (ة) في قطاع التعليم العالي و البحث العلمي : نعم لا
- موظف (ة) إداري (ة) في قطاع التعليم العالي و البحث العلمي : نعم لا
- الزوجة مائكة بالبيت : نعم لا

شروط الأهلية الخاصة للاستفادة من التعويض عن السكن

❖ المبدأ العام: يستفيد الأساتذة الباحثون التابعون للتعليم العالي و البحث العلمي و المتمون على الأقل إلى ... رتبة أستاذ مساعد قسم ب من تعويض شهري عن السكن (L'indemnité de Logement) يحدد مبلغه بـ: 1500.00 دج ، وذلك عملا بمحتوى المادة 07 من المرسوم التنفيذي رقم 95- 330 المؤرخ في 25 أكتوبر 1995 المعدل و المتمم بالمرسوم التنفيذي رقم 13 - 212 المؤرخ 09 يونيو 2013 لاسيما المادة 02 فقرة 03 منه، المحدد للامتيازات الخاصة التي تمنح المستخدمين المؤهلين في الدولة و العاملات في مؤسسات مصنفة تقع في بعض البلديات لاسيما ولاية قالمة.

❖ مصالح الكلية ملزمة بإجراء تحقيق إداري حول استفادة الأساتذة الباحثين من سكن أو عقار على مستوى ولاية مقر الجامعة قبل منحهم هذا الامتياز.

ينبغي التذكير بأن منحة التعويض عن السكن (L'indemnité de Logement) المحددة أعلاه هي من حق فقط الأساتذة الباحثين الذين لا يملكون سكنا على مستوى إقليم دائرة اختصاص جامعة قالمة ولاية قالمة.

و نتيجة لذلك فإن الامتياز الممنوح عن تعويض السكن ينتهي بنفس الأشكال التي توفرت لمنحه، لاسيما إذا استلم المعنى أو زوجه مفاتيح السكن المكتتب فيه ، و عليه فإن المستفيد في كل الأحوال و الافتراضات ملزم بأن يقدم هذا النموذج كل ثلاثة (03) أشهر ممضى و مصادق عليه إلى الأمانة العامة للكلية التي ينتمى إليها الأستاذ أو عند تحويل محل إقامته.

❖ تفصيلا في الموضوع بالنسبة للأساتذة من خارج ولاية قالمة: إذا كان عنوان محل السكن الأصلي يقع خارج إقليم ولاية قالمة، أو كان مقيما في دائرة اختصاص جامعة قالمة بسبب ضرورة العمل بالجامعة و لم يحصل على سكن وظيفي أو أي نمط سكني آخر و بالتقابل كان المعنى مكتبا هو أو زوجه في أحد البرامج السكنية المتاحة خارج إقليم ولاية قالمة ، فإن الأستاذ يستفيد من تعويض عن السكن المقدرب: 1500.00 دج ، وذلك بغض النظر على نتائج تحقيق و الملاحظات المسجلة و الصادرة عن البطاقة الوطنية أو المؤسسات المختصة بالتحقيق الإداري في مجال السكن . وهذا بشرط أن يكون المشروع السكني المساهم فيه المعنى أو زوجه يقع خارج إقليم ولاية قالمة. و طالما لم يستفيد المعنى أو زوجه من أي صيغة سكنية كانت على مستوى دائرة اختصاص جامعة قالمة و إقليم ولاية قالمة.

❖ بالنسبة للأساتذة المقيمين في ولاية قالمة: إذا كان الأستاذ يقيم بصورة دائمة ومستمرة بإقليم ولاية قالمة وكان المعنى أو وزجه مكتب في أحد أنماط السكن المبرجة و التي مازالت في طور الإنجاز الموجودة بإقليم ولاية قالمة .

فإن نتائج التحقيق لا تقصى الأستاذ من الاستفادة من التعويض عن السكن المقدر بـ : 1500.00 دج إلى حين حصول المعنى أو وزجه على مفاتيح السكن المكتتب فيه . وهذا شريطة أن يلتزم المعنى بمضمون بطاقة الالتزام ممضية و مصادق عليها ، يلتزم من خلالها بإبلاغ الإدارة و تحت مسؤوليته (الأمانة العامة للكلية تحت الوصاية) بكل تغيير قد يطرأ على وضعيته الاجتماعية لا سيما عند استلام مفاتيح السكن المكتتب فيه هو أو وزجه وهذا دوريا كل ثلاثة (03) أشهر أو عند تحويل محل إقامته .

و كنتيجة لما سبق يصرف التعويض الشهري عن السكن بعد تقديم الأستاذ المعنى لبطاقة الالتزام سواء كان يقيم بولاية قالمة أو خارجها ، ممضية و مصادق عليها إلى مصالح الأمانة العامة للكلية تحت الوصاية ، وبعد إجراء لعملية المراقبة .

❖ إذا تبين بعد صرف التعويض عن السكن من خلال نتائج التحقيق المحصلة بأن أن المعنى أو وزجه استلم مفاتيح السكن المكتتب فيه أو أن المعنى يصرح بذلك ، يخول للأمرين بالصرف اتخاذ كل التدابير و الإجراءات القانونية المناسبة لاسيما (TP) لتحصيل مجموع المبالغ المستفيد منها دون وجه حق مباشرة من راتب الأستاذ وبأثر رجعى ، مع مسائلة المعنى و تحرير تقرير بذلك .

❖ إذا كان الثنائي زوجان أستاذان يعملان بنفس المؤسسة الجامعة و يعيشان تحت سقف واحد :

يصرف التعويض الشهري عن السكن لفائدة أحد الزوجين فقط ، وبطبيعة الحال يكون لمقدم طلب الاكتاب في أحد الصيغ السكنية

أصرح بشرفي و تحت مسؤوليتي

أنا المفضى أسفله السيدة(ة) : بأن المعلومات الشخصية المصريح بها أعلاه كاملة و صحيحة و مطابقة للواقع و الحقيقة تخصنى و تنطبق أيضا على الزوجة .
وأؤكد بأن شروط الأهلية الخاصة بالاستفادة من تعويض السكن المذكور أعلاه ، تنطبق عليا أنا مقدم الطلب (و تنطبق أيضا على الزوجة) و بتالى أنا مؤهل للاستفادة من تعويض السكن . كما أصرح و أؤكد لكم بأننى لا أملك سكنا على مستوى إقليم دائرة اختصاص جامعة قالمة و ولاية قالمة بأنماطه المختلفة . و فضلا على ذلك ألتزم بتقديم هذه البطاقة كل (03) أشهر ممضية و مصادق عليها إلى الأمانة العامة للكلية التى أسمى إليها و كلما قمت بتحويل محل إقامتى .

كما أصرح و أتهد بأن أعلم الأمانة العامة للكلية فور استلامى لمفاتيح السكن المكتتب فيه المحدد أدناه :

❖ نوع السكن المكتتب فيه :

بلدية

دائرة

الواقع بولاية:

❖ أصرح بأننى على دراية و علم بأن كل إقرار مخالف للواقع و الحقيقة أو تحرير شهادة تثبت وقابع غير صحيحة ماديا أو أى تصريح كاذب أو أى محاولة للتدليس لمغالطة الإدارة تقضى صاحبها من الاستفادة من تعويض عن السكن ناهيك عن حق الإدارة في المتابعة القضائية عملا بأحكام المواد 216 - 219 - 220 - 221 - 223 - 224 - 228 من قانون العقوبات

المصادقة على بطاقة الالتزام (مصالح البلدية)

حضر فى :

بتاريخ :

إمضاء طالب التعويض

.....x.....